



P MOSAICOS®
lanas
SOCIEDAD ANONIMA

Año 1931 / The Year 1931



Estimamos que la calidad que hemos dado a nuestros productos es la mejor propaganda para los pavimentos y revestimientos de mármol que venimos fabricando desde nuestra fundación.

We believe that the quality we have given to our products is the best advertisement for the marble pavements and coverings we have made since our factory was founded.

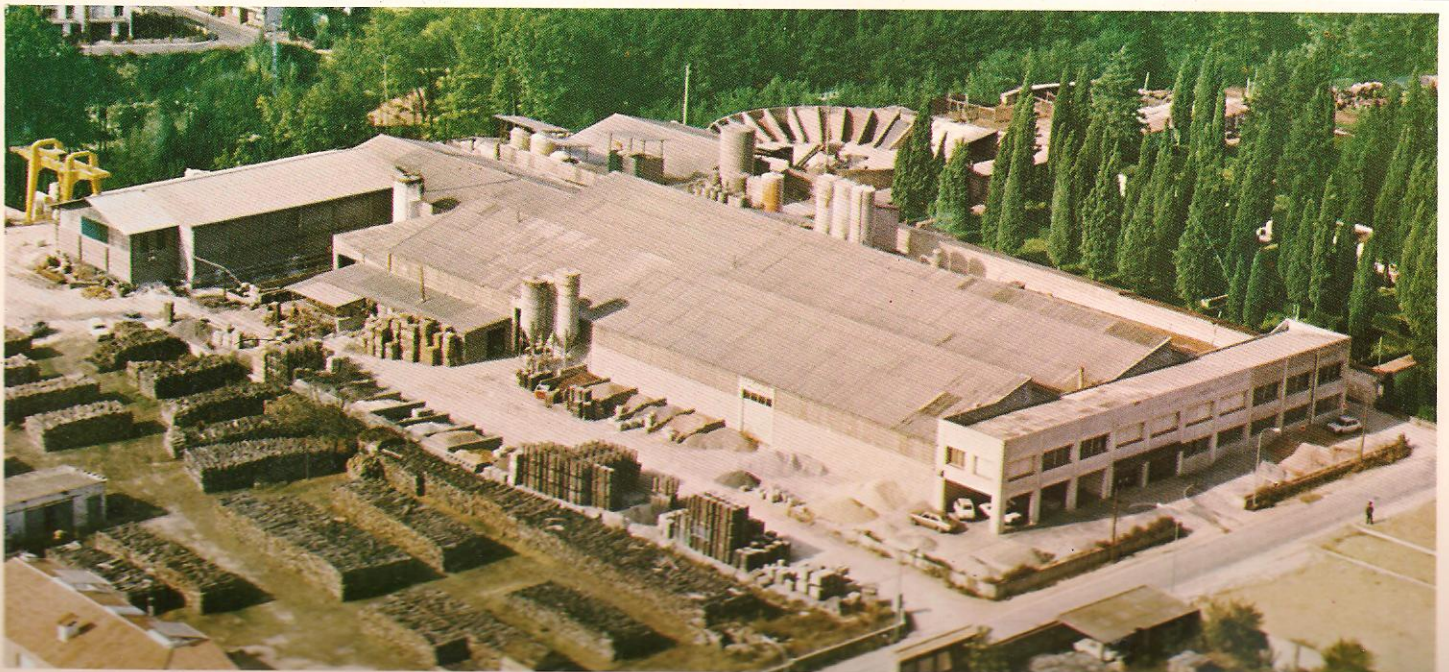

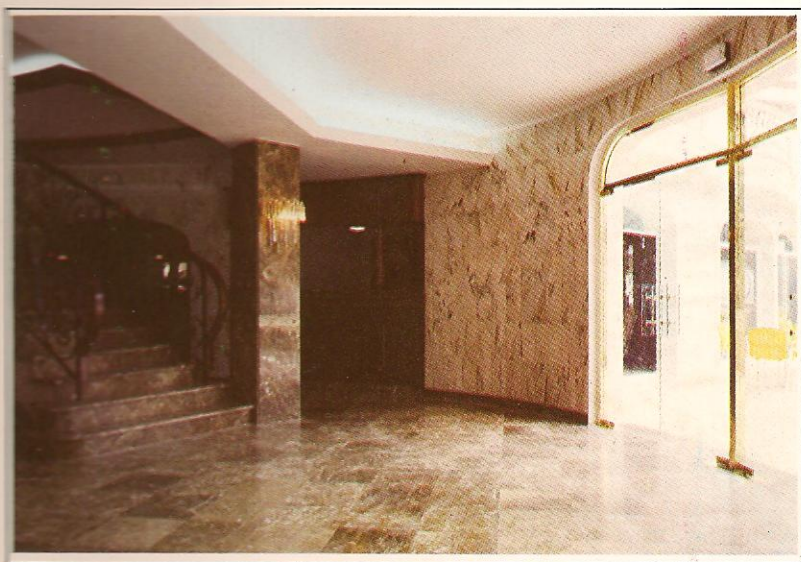
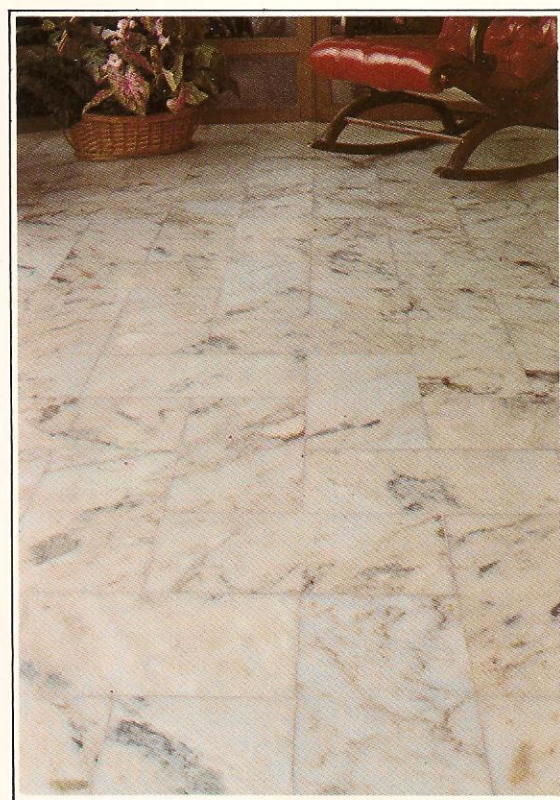

MOSAICOS PLANAS, S.A., presenta la más alta calidad en el campo del mármol.

La belleza natural del dibujo, el color, brillo y la perfecta adaptabilidad a cualquier lugar, hacen al mármol capaz de sustituir con ventaja cualquier revestimiento gracias al perfecto acabado que nuestra fábrica le ofrece.

Es importante señalar que las plaquetas de mármol son más delgadas que las de otros materiales, con el consiguiente ahorro en transporte.

Por lo tanto revestir suelos, cuartos de baño y cualquier otro lugar con nuestros mármoles, significa dar un toque de lujo y la mejor calidad.

MOSAICOS PLANAS, S.A., presents the BEST in the field of the marbles tiles.

The natural beauty of the veining, the colour shine and the perfect adaptability to any kind of place, make the marble able to substitute any kind of covering, thanks to the perfect working techniques which our factory is able to offer you.

Besides it is also important to notice the better convenience due to the cheaper transport-charges, in that the marble tiles are thinner than others made of other material Therefore to cover floors, bathrooms and other places with our marbles means to give a touch of luxury and the best quality.



Rosa Marfil

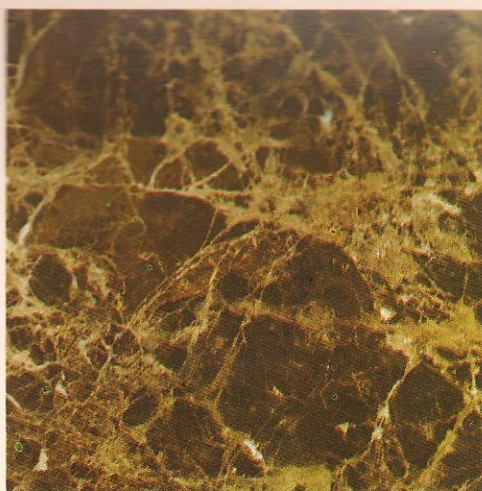

Emperador

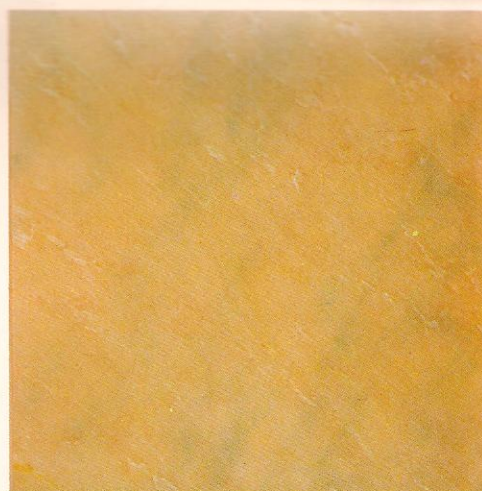

Rosa Salmón



Blanco Ibérico



Rosa Girona

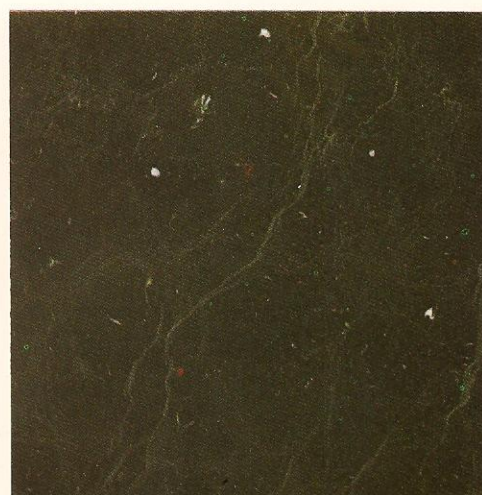

Negro Marquina



Rojo Dani



Crema Marfil



Duquesa

MEDIDAS STANDARD — STANDARD MEASUREMENTS

30,50 x 30,50 x 1 cm. = 12" x 12" x 0,39"

15,50 x 30,50 x 1 cm. = 6" x 12" x 0,39"

20,50 x 30,50 x 1 cm. = 8" x 12" x 0,39"

(Otras medidas por encargo) (Other sizes available on request)

Las tonalidades de los mármoles, por ser un producto natural, pueden tener las variaciones normales que, como es sabido, presentan en sus tonos, no sólo en la misma cantera sino, también, dentro de un mismo bloque.

Marble being a natural product, varies in color and markings. Sample represents approximately the variety of marble named.

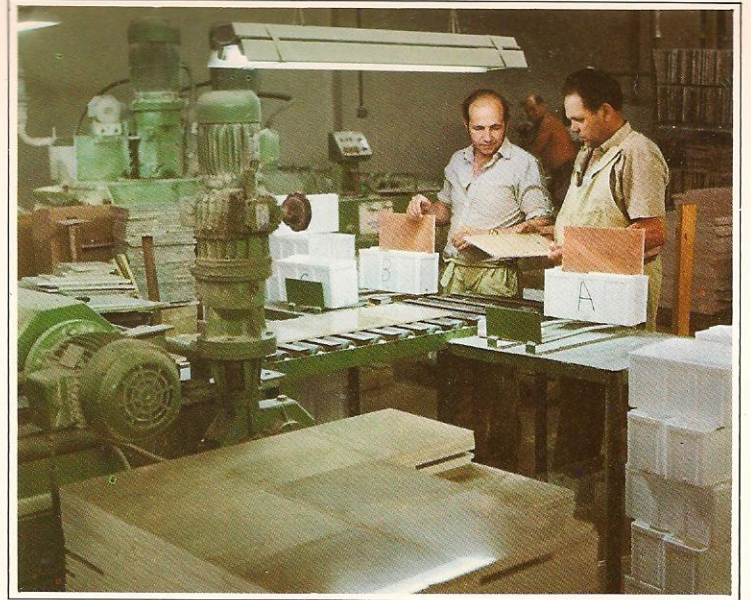

EMBALAJE:

Se sirve en cajas de porex atadas y flejadas en palets de madera y cubierto con fundas retráctil.

INSTALACION:

Pueden ser fijadas con el mortero tradicional o con modernos adhesivos de acuerdo con las recomendaciones del fabricante.

MANTENIMIENTO:

Es adecuada la limpieza con agua y jabón.
Con objeto de mantener el acabado puede ser necesario el tratamiento con ceras especiales para mármol.

PACKING:

In strong polyethylene boxes shrinkwrapped in plastic and then conveyed on to wooden pallets.

INSTALLATION:

Can be fixed in traditional mortar bed or in modern proprietary adhesives to manufacturers recommendations.

MAINTENANCE:

Normal cleaning with water or soap is adequate.
Floors should be treated as necessary with marble wax polish in order to preserve the finish.

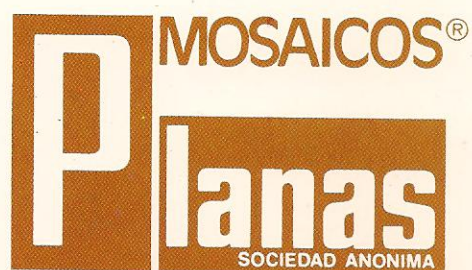

FABRICA Y OFICINAS:

Carretera Castañet, 69
Tels. 84 02 16 y 84 06 85
Apartado Correos: 19
Telegramas: MOPLAS
Telex: 57.105 COCIG E
INFORM MOPLAS

SANTA COLOMA DE FARNES
(GERONA - ESPAÑA)